

Sigap dan Mampu Beradaptasi



Sigap dan mampu beradaptasi mencerminkan tanggapan PT Agincourt Resources (“PTAR”) terhadap pandemi COVID-19, dengan tujuan:

- Menjaga setiap karyawan dengan aman dan sehat
- Memantau operasi untuk kepentingan semua pemangku kepentingan

Sigap dan mampu beradaptasi yang ditunjukkan oleh PTAR terjadi karena kolaborasi antar pemangku kepentingan, manajemen dan karyawan.

Visi

Mewujudkan operasi berkelanjutan kelas dunia dengan kinerja papan atas dalam industri pertambangan emas.

Misi

Mengembangkan bisnis berkelanjutan jangka panjang yang memberikan hasil positif bagi seluruh pemangku kepentingan.

Nilai-Nilai Inti Perusahaan

Kesuksesan PTAR digerakkan oleh individu Perusahaan yang menjunjung nilai-nilai GREAT:

Growth Respect Excellence Action Transparency.

Fakta Singkat

TAMBANG EMAS MARTABE



Komoditas
Emas dan Perak



Sumber Daya
7,6 juta ounce emas
dan 66 juta ounce perak



Cadangan
4,3 juta Oz emas
dan 33 juta Oz perak

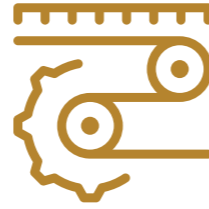

Status Usaha
Produksi – penguangan
emas pertama 24 Juli
2012



Target Produksi
melebihi 6 juta ton bijih per tahun
untuk menghasilkan lebih dari
300.000 ounce emas dan 2-3 juta
ounce perak per tahun

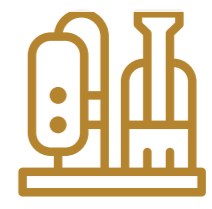

Metode Penambangan
Tambang terbuka



Metode Pengolahan
Penggalian, penggilingan
batuan dengan *crusher &*
SAG/Ball mill, carbon-in-leach.



Produk Akhir
Dore bullion yang dimurnikan
menjadi emas dan perak murni
di Logam Mulia, anak
perusahaan PT Aneka
Tambang Tbk.

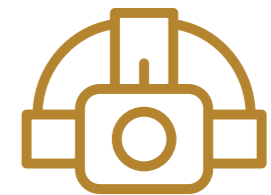

Tenaga kerja
lebih dari 2.900 karyawan dan
kontraktor, lebih dari 99% di
antaranya adalah warga negara
Indonesia, dan lebih dari 70% di
antaranya direkrut dari
penduduk setempat.

Catatan Keselamatan

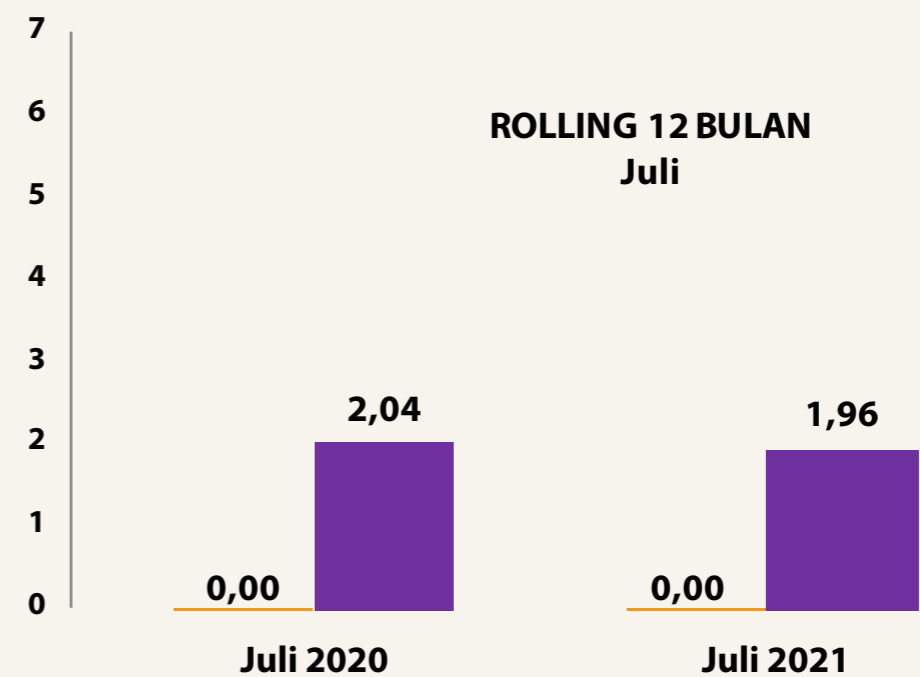
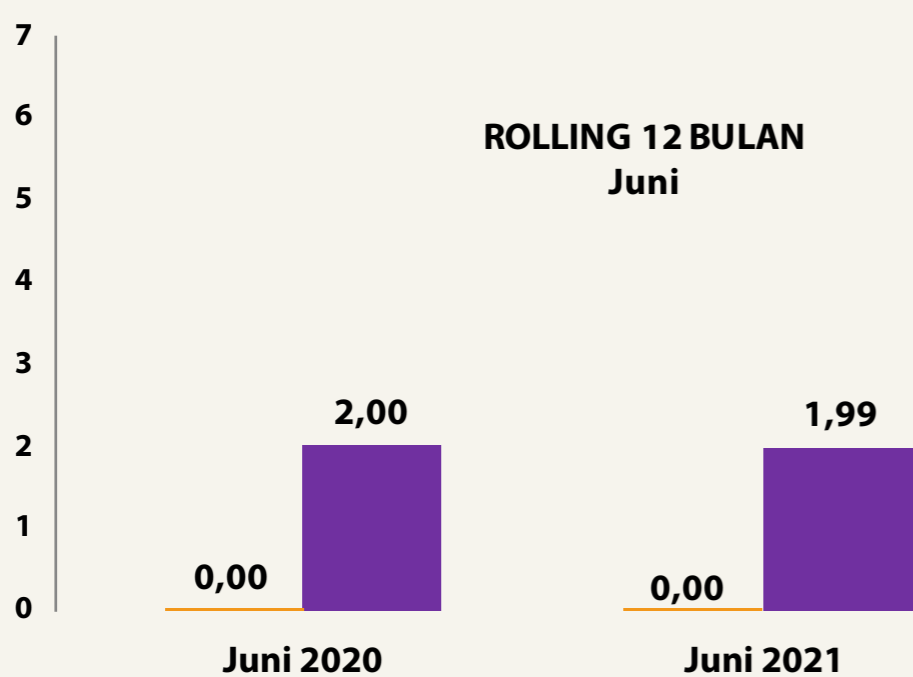

LTIFR = Lost Time Injury Frequency Rate.
Jumlah kecelakaan yang berakibat kehilangan waktu kerja pada jadwal kerja selanjutnya (LTI) dikalikan dengan 1.000.000 dibagi dengan jumlah hari kerja saat itu

TRIFR = Total Recordable Injury Frequency Rate.
Jumlah Kecelakaan dari LTI dan MTI dikalikan dengan 1.000.000 dibagi dengan Jumlah hari Kerja saat itu



PT Agincourt Resources

PTAR adalah Perusahaan pertambangan di bidang eksplorasi, penambangan, dan pengolahan emas dan perak dengan basis di Indonesia. PTAR beroperasi di Tambang Emas Martabe Sumatra Utara, dan untuk fungsi perusahaan dikelola dari Jakarta.

Sekilas Tentang PT Agincourt Resources

Luas wilayah Tambang Emas Martabe berdasarkan Kontrak Karya (KK) generasi keenam adalah 1.303 km² atau 130.252 hektare. Tambang Emas Martabe terletak di sisi barat Pulau Sumatra, Kecamatan Batang Toru, Tapanuli Selatan, Sumatra Utara. Area operasional meliputi empat kabupaten yakni Tapanuli Selatan, Tapanuli Tengah, Tapanuli Utara, dan Mandailing Natal. Area operasional berada di Kabupaten Tapanuli Selatan, Tapanuli Tengah, Tapanuli Utara, dan Mandailing Natal. Luas Tambang Emas Martabe di Kabupaten Tapanuli Selatan seluas 479 hektar.

TINJAUAN UMUM TAMBANG EMAS MARTABE

Pembangunan Tambang Emas Martabe dimulai pada tahun 2008 dan produksi emas dan perak dimulai pada tahun 2012. Basis sumber daya per Juni 2020, mencakup 7,6 juta ounces emas dan 66

juta ounces perak. Kapasitas operasi Tambang Emas Martabe adalah 6,1 juta ton penggilingan pada 2020 dengan rata-rata produksi per tahun yakni 300.000 ounces emas dan 2-3 juta ounces perak. PT Danusa Tambang Nusantara adalah pemegang saham utama PT Agincourt Resources, dengan kepemilikan saham 95%. Pemegang saham PT Danusa Tambang Nusantara adalah PT United Tractors Tbk sebanyak 60% dan PT Pamapersada Nusantara sebanyak 40%. Kedua perusahaan tersebut adalah bagian dari grup PT Astra International Tbk. Kepemilikan saham sebesar 5% dipegang oleh Pemerintah Kabupaten Tapanuli Selatan dan Provinsi Sumatera Utara.

Tambang Emas Martabe mempekerjakan lebih dari 2.900 karyawan dan kontraktor, lebih dari 99% adalah warga negara Indonesia, yang 70% di antaranya direkrut dari penduduk setempat. Tambang Emas Martabe mempromosikan keberagaman gender dan budaya inklusif di mana segala bentuk keberagaman merupakan nilai substansial perusahaan. Perusahaan mendorong dan mengajak setiap laki-laki dan perempuan untuk bersama memberikan kontribusi dan kinerja terbaik yang berkelanjutan. Tambang Emas Martabe memiliki komitmen untuk membuka kesempatan kerja yang setara, dengan merekrut, mempekerjakan, memberikan pelatihan, dan mempromosikan setiap individu tanpa membedakan ras, warna kulit, agama, dan gender.



Praktik Pertambangan Berkelanjutan yang Berkelas Dunia



Tambang Emas Martabe adalah produsen emas berbiaya rendah berprospek sangat baik. Prospek ini terkait sejumlah faktor, termasuk operasi efisien, rasio pengupasan rendah, kadar relatif tinggi, proses metalurgi sederhana, akses logistik sangat baik dan tenaga kerja berkeahlian tinggi.

Tambang Emas Martabe telah menerapkan *Martabe Improvement Programme* (MIP) sejak operasi dimulai, yang bertujuan meningkatkan jumlah emas yang didapat dan mengurangi biaya secara berkelanjutan; juga meningkatkan margin per ounce emas yang diproduksi.

Tak hanya operasional yang efisien dan berkelas dunia, PTAR juga mengutamakan pengelolaan lingkungan dan keanekaragaman hayati, serta secara konsisten memberikan nilai dan dampak positif kepada masyarakat.



Standar Tertinggi Keselamatan dan Kesehatan Kerja

PTAR berkomitmen untuk menciptakan lingkungan kerja yang aman, nyaman, dan bebas kecelakaan. Tidak ada hasil operasional yang lebih penting dari keselamatan karyawan. Standar dan Kebijakan Kesehatan dan Keselamatan PTA berfokus pada identifikasi dan mengelola seluruh risiko, menyediakan sumber daya, peralatan dan pelatihan yang diperlukan karyawan, serta mengintegrasikan sepenuhnya hasil kesehatan dan keselamatan sebagai prioritas dalam semua proses perencanaan mulai dari kelayakan proyek hingga penutupan tambang.

Pencapaian indikator Loss Time Injury (LTI) dan Loss Time Injury Frequency Rate (LTIFR) menunjukkan bukti komitmen

kuat PTAR untuk konsisten mengeliminasi risiko keselamatan sekaligus beradaptasi dengan tantangan baru secara cepat dan kondusif.

Beberapa penghargaan didapatkan atas usaha terbaik PTAR yakni Penghargaan Pratama (Perunggu) untuk Kategori Pengelolaan Keselamatan Pertambangan Mineral & Pengelolaan Standardisasi dan Usaha Jasa Pertambangan dari Direktorat Jenderal Mineral dan Batubara, Kementerian Energi dan Sumber Daya Mineral (ESDM), serta Penghargaan Keselamatan dan Kesehatan Kerja (K3) dari Direktorat Jenderal Pembinaan Pengawasan Ketenagakerjaan dan Kesehatan dan Keselamatan Kerja Kementerian Ketenagakerjaan.

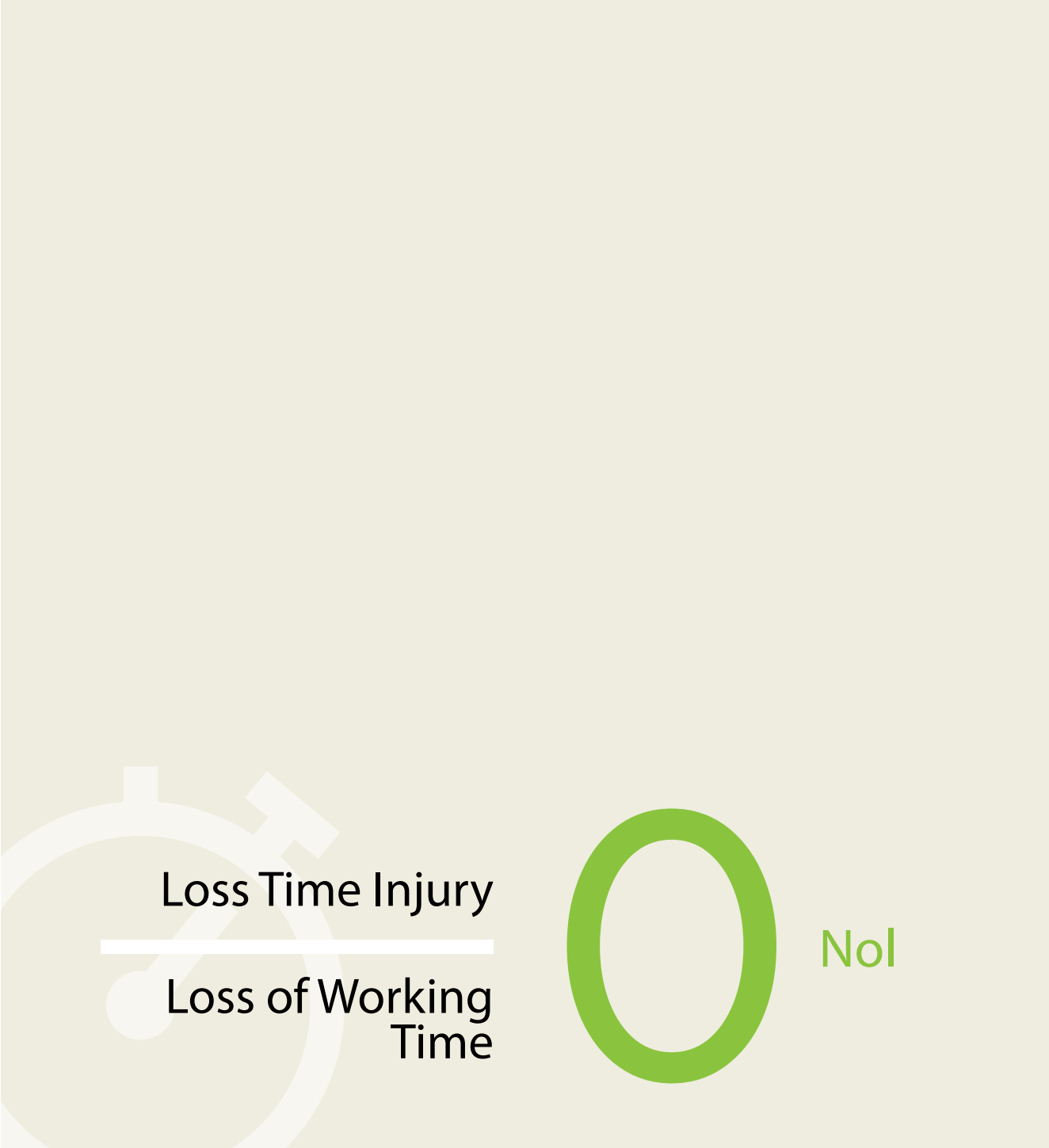

Loss Time Injury
Loss of Working Time

The infographic features a large green '0' and the text 'No!' to the right. On the left, there is a faint background image of a stopwatch.

0 No!



Tingkat kecelakaan & kinerja manajemen keselamatan

The infographic features a large green '96%' and the text 'Tahun 2020' below it. On the left, there is a faint background image of a scale.

96%

Tahun 2020

BERADAPTASI DI TENGAH PANDEMI COVID-19

Pandemi COVID-19 membawa perubahan signifikan terhadap operasional Tambang Emas Martabe. Sejak awal pandemi, PTAR bekerja sama dengan Satuan Tugas (Satgas) Percepatan dan Penanganan COVID-19 Tapanuli Selatan, International SOS serta PT Prodia Widyahusada Tbk. untuk merancang dan menerapkan program pencegahan serta penanganan penularan COVID-19 di lingkungan kerja, karena kesehatan dan keselamatan karyawan adalah prioritas utama.

Beberapa upaya pencegahan yakni aturan ketat pemakaian masker, pengukuran suhu tubuh, dan penyediaan

fasilitas cuci tangan serta cairan pembersih tangan. Ada pula penerapan jarak fisik, karantina karyawan sebelum masuk ke lokasi kerja, tes swab antigen dan PCR acak bagi seluruh karyawan, kebijakan bekerja dari rumah (Work from Home/WFH) dan pelaksanaan Vaksinasi Gotong Royong.

PTAR juga mendukung penanganan dan pencegahan penularan COVID-19 dengan memberikan bantuan Alat Pelindung Diri (APD) dan peralatan pendukung lainnya bagi tenaga kesehatan di Tapanuli Selatan, Padangsidimpuan, Sibolga, dan Tapanuli Tengah serta Pemerintah Provinsi Sumatra Utara.



Pemberdayaan Sebagai Kontribusi Nyata Bagi Masyarakat

PTAR berkomitmen untuk memberikan manfaat maksimal bagi seluruh pemangku kepentingan, khususnya masyarakat di sekitar wilayah operasional, salah satunya melalui aktivitas tanggung jawab sosial Community Management Plan (CMP) yang berfokus pada lima bidang utama.

Kesehatan

1

Program kesehatan berfokus pada dukungan untuk peningkatan kualitas pelayanan fasilitas kesehatan, *pilot project* untuk permukiman berkelanjutan, peningkatan kualitas kesehatan untuk lansia, remaja, ibu hamil, anak-anak, dan masyarakat secara umum; Sanitasi Total Berbasis Masyarakat (STBM) dengan fokus pada Stop Buang Air Besar Sembarangan (BABS) dan fasilitas pendukungnya, serta kegiatan promosi kesehatan secara umum dengan mitra program.

Pendidikan

2

PTAR meyakini pendidikan merupakan pilar penting bagi pemberdayaan masyarakat. Sepanjang 2020, berbagai program telah dilaksanakan, di antaranya penyaluran Beasiswa Martabe Prestasi, peningkatan kapasitas pengelolaan Taman Baca Anak dan Sopo Daganak, penyelenggaraan Festival Tari Anak, peningkatan fasilitas dan infrastruktur sekolah, serta program sekolah model menuju Standar Nasional Pendidikan, dan kemitraan bersama PT United Tractors, Tbk. dalam menunjang pendidikan vokasi jurusan alat berat.



Pengembangan Bisnis Lokal

3

Pendampingan pengembangan bisnis lokal oleh PTAR dilakukan dengan mendukung diversifikasi pendapatan, melalui tiga bidang utama yakni peningkatan diversifikasi dan produktivitas pertanian, peningkatan jumlah dan kapasitas pemasok dan kontraktor lokal, serta pengembangan keterampilan vokasi.

Infrastruktur Publik

4

Meningkatkan kualitas hidup masyarakat dengan merenovasi fasilitas Mandi, Cuci, Kakus (MCK), masjid, merenovasi dan membangun jembatan gantung, kamar mandi, fasilitas air bersih, pipa air bersih, pembangunan Sopo Daganak, dan berbagai infrastruktur penunjang kesejahteraan masyarakat lainnya.

Hubungan Masyarakat

5

Pengelolaan hubungan masyarakat bertumpu pada kepercayaan dan rasa hormat di antara para pemangku kepentingan utama yang berfokus kepada peningkatan kesadaran terhadap operasional Tambang Emas Martabe, pengelolaan yang tepat terhadap perhatian dan keluhan para pemangku kepentingan, serta menghormati, mengapresiasi, dan mendukung pelestarian kearifan lokal.



Penguatan Komitmen Pengelolaan Lingkungan dan Keanekaragaman Hayati

PTAR berkomitmen memenuhi praktik industri terkemuka terkait manajemen keberlanjutan dalam operasi penambangannya. PTAR terus memantau emisi Gas Rumah Kaca (GRK). Data emisi yang terkait dengan operasi akan dilaporkan di dalam laporan keberlanjutan tahunan. Konsultan ahli telah dilibatkan untuk meninjau metodologi yang digunakan agar sesuai dengan standar internasional. Semua persyaratan kepatuhan terkait kualitas pengelolaan lingkungan dan keanekaragaman hayati berhasil dipertahankan.

Beberapa upaya pengelolaan lingkungan yang dilakukan di antaranya, pengelolaan sisa proses penambangan, pengelolaan air, manajemen energi, pengurangan emisi GRK, serta kontribusi terhadap pelestarian keanekaragaman hayati.

Pengelolaan Air

PTAR secara konsisten memenuhi semua persyaratan perizinan dan baku mutu yang ditetapkan pemerintah, terutama yang terkait dengan pengelolaan air sisa proses ke Sungai Batangtoru yakni sesuai dengan Keputusan Menteri Lingkungan Hidup No. 202/2004 tentang Baku Mutu Air Limbah bagi usaha dan/atau kegiatan Pertambangan Bijih Emas dan atau Tembaga, serta Peraturan Menteri Lingkungan Hidup dan Kehutanan No. P.68/MENLHK/Setjen/Kum.1/8/2016 tentang Baku Mutu Air Limbah Domestik.

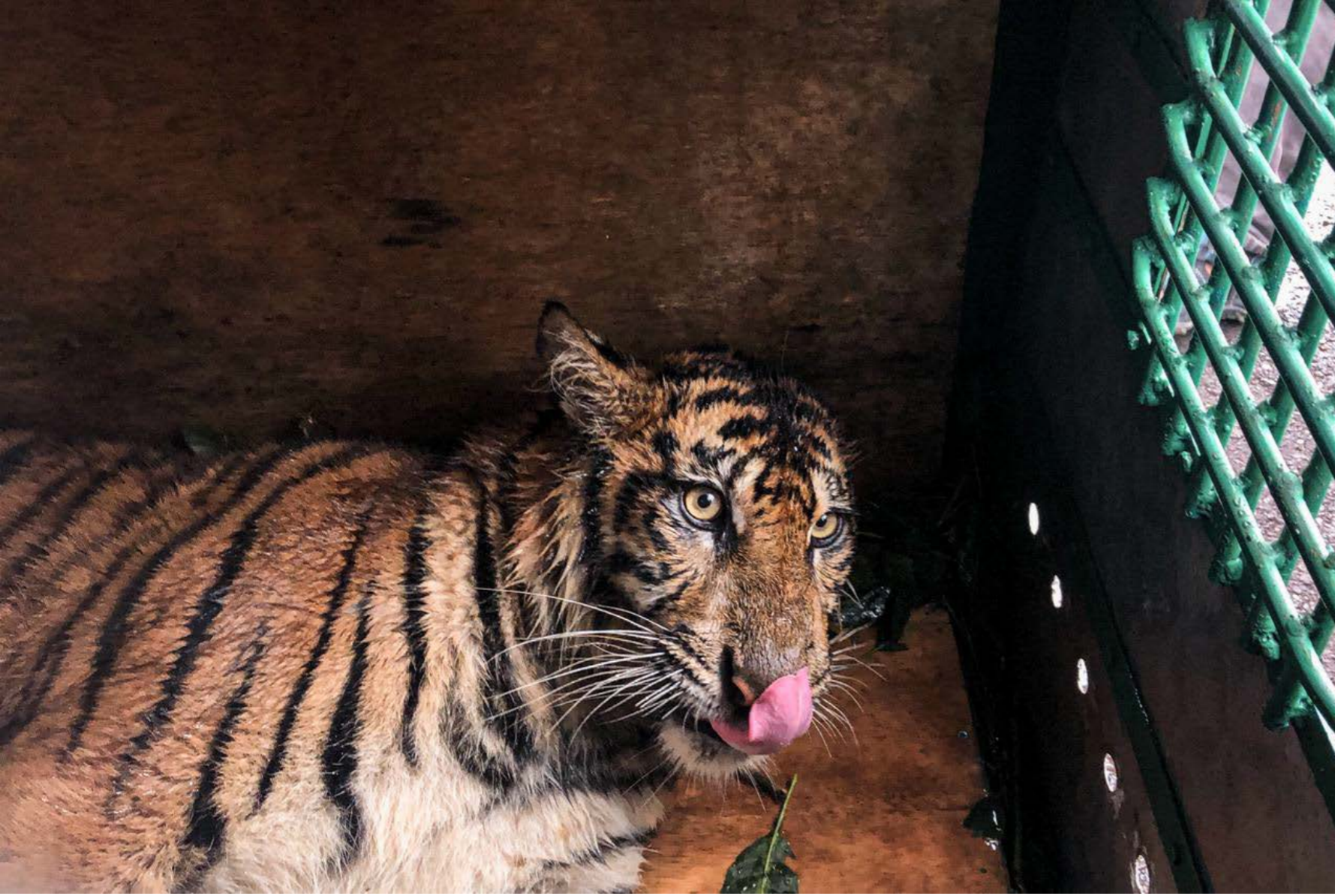

PTAR bahkan melibatkan seluruh elemen masyarakat dan Pemerintah Kabupaten Tapanuli Selatan yang tergabung dalam Tim Terpadu Pemantau Kualitas Air Sisa Proses Tambang Emas Martabe.

Penelitian independen dari Universitas Sumatra Utara (USU) membuktikan, kualitas biota air di Sungai Batang Toru tidak terpengaruh oleh air sisa proses tambang.

Perlindungan Keanekaragaman Hayati

Tambang Emas Martabe terletak di perbatasan Hutan Batangtoru, sebuah ekosistem dengan nilai keanekaragaman hayati yang tinggi. PTAR memahami dampak operasi penambangan terhadap keanekaragaman hayati. Oleh karena itu, berbagai upaya dilakukan untuk mempertahankan sekaligus meningkatkan keanekaragaman hayati, yakni dengan melakukan reklamasi dan rehabilitasi, pelaksanaan Kode Etik PTAR-Pengelolaan Keanekaragaman Hayati, serta bekerja sama dengan Kementerian Lingkungan Hidup dan Kehutanan dan Balai Besar Konservasi Sumber Daya Alam (BBKSDA) Sumut. Bersama dengan pihak ketiga, PTAR juga aktif mengedukasi, melakukan sosialisasi dan pencegahan terkait perburuan dan perdagangan satwa liar.



PT AGINCOURT RESOURCES

TAMBANG EMAS MARTABE

Jl. Merdeka Barat Km 2,5 Kelurahan Aek Pining Batangtoru, Tapanuli Selatan Sumatera Utara 22738
 T. +62-21 8067 2000

KANTOR JAKARTA

Wisma Pondok Indah 2 Suite 1201
 Jl. Sultan Iskandar Muda Kav V-TA Pondok Indah - Jakarta 12310
 T. +62-21 8067 2000
www.agincourtresources.com

a member of ASTRA

 www.agincourtresources.com

   Agincourt Resources